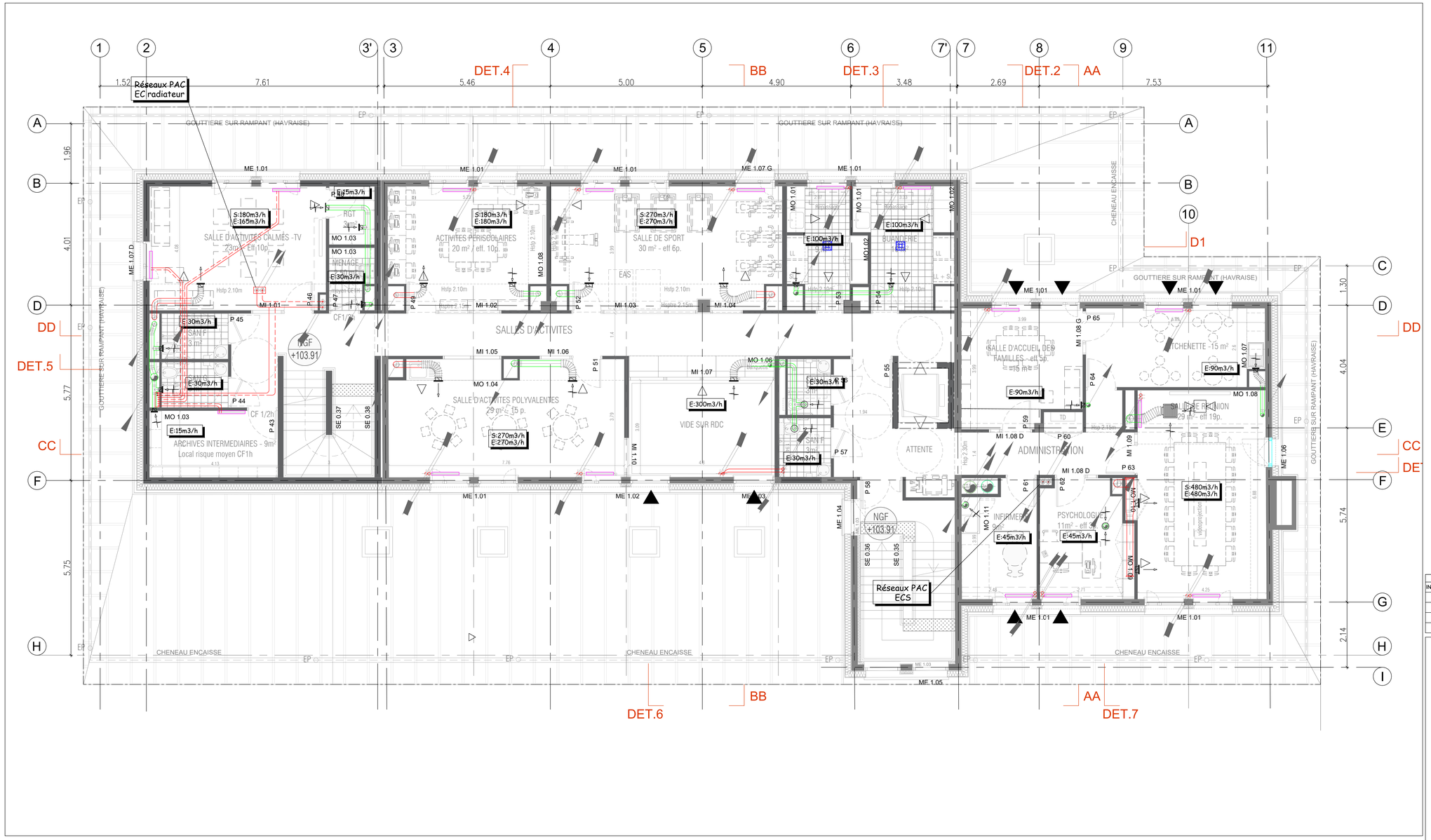

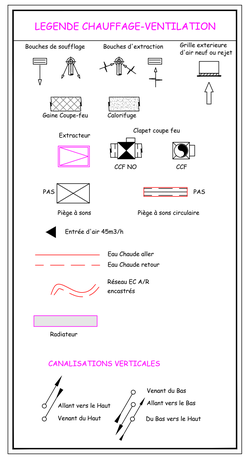

INDEX	DATE	AUT.	COMMENTAIRES
0	MAI 2026	JPR	Plan établi à partir des plans architecte --- reçu le 06-03-2026

M I N I S T E R E D E L A J U S T I C E
D E P A R T E M E N T I M M O B I L I E R D E P A R I S

Rénovation de l'Unité Éducative d'Hébergement Collectif (UEHC)
21 rue Camille Roy à Villiers-sur-Marne (94)

MAITRE D'OUVRAGE
MINISTERE DE LA JUSTICE
DEPARTEMENT IMMOBILIER DE PARIS
7 quai de la Corse
75004 PARIS
Tél. : 01 53 62 91 54 / 06 18 07 65 52
Mail : dirlinbdc-nreuil@justice.gouv.fr

MAITRISE D'OEUVRE ARCHITECTE MANDATAIRE
AKLA ARCHITECTES
65, Rue des Vignoles
75020 PARIS
Tél. : 01 43 71 71 42
Mail : villers@akla-architectes.com

BUREAU DE CONTROLE
RSK CONTROLE
23 Boulevard du Mont d'Est
93160 NOISY LE GRAND
Tél. : 07 61 08 85 69
Mail : 93160@rsk-group.fr
: emeric.mallock@rsk-control.fr
: marie.marty@rsk-control.fr

MAITRISE D'OEUVRE BET TCE - ECONOMIE
GEC INGENIERIE
Tour D'Ivoireins
4, avenue Laurent Cély
92023 GENNEVILLIERS SUR SEINE
Tél. : 01 55 20 00 50
Mail : bet@gec-ingenierie.fr

Indice :	Date :	Modification :	Phase :
			DCE
			Date : MAI 2026

Visé :

Titre :

CHAUFFAGE - VENTILATION - CLIMATISATION
R+1

Echelle :	Indice :
1/50e	0

N° : CVC203